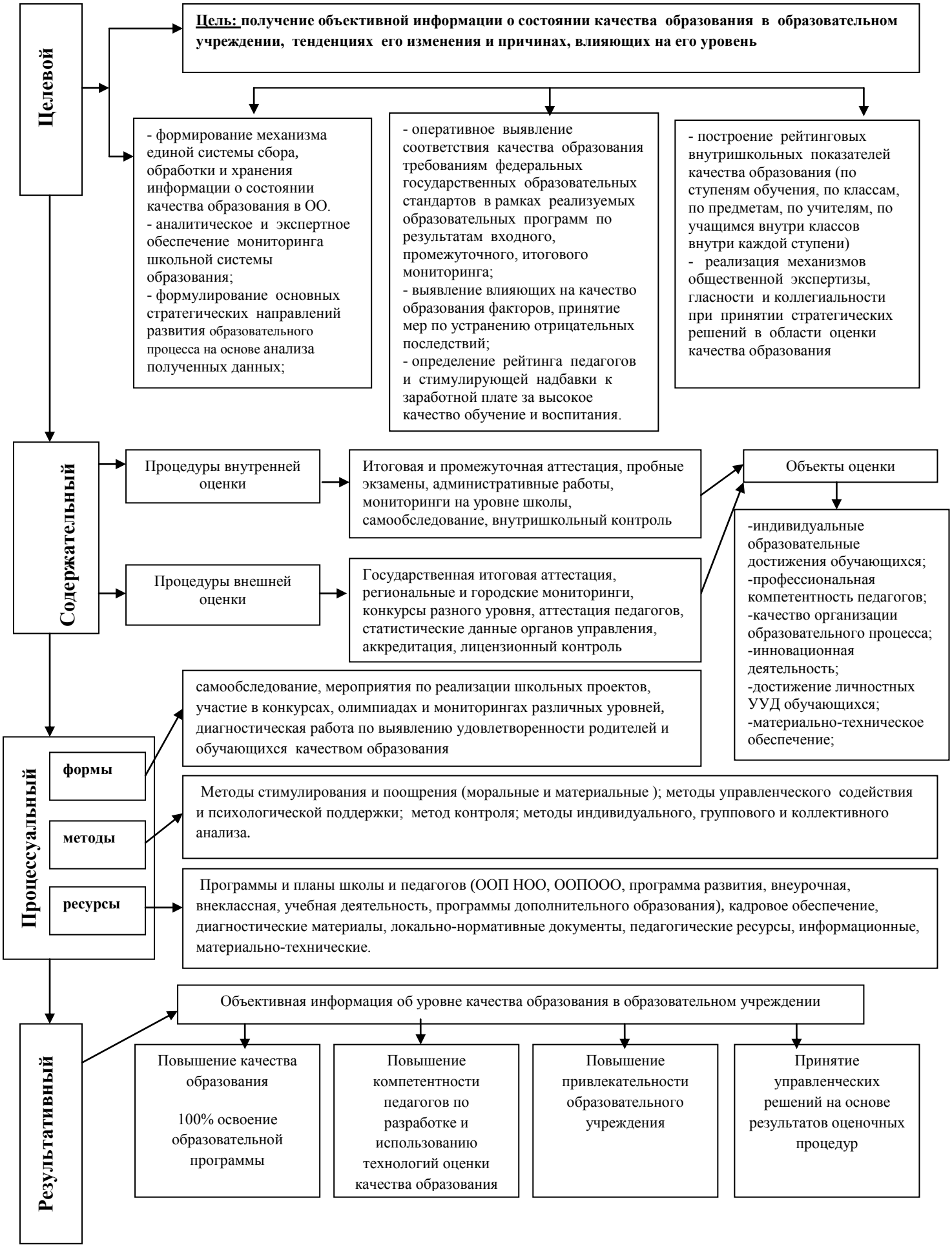

Рис. 1. Модель внутренней системы оценки качества образования МКОУ «СОШ №4» города Карабаша